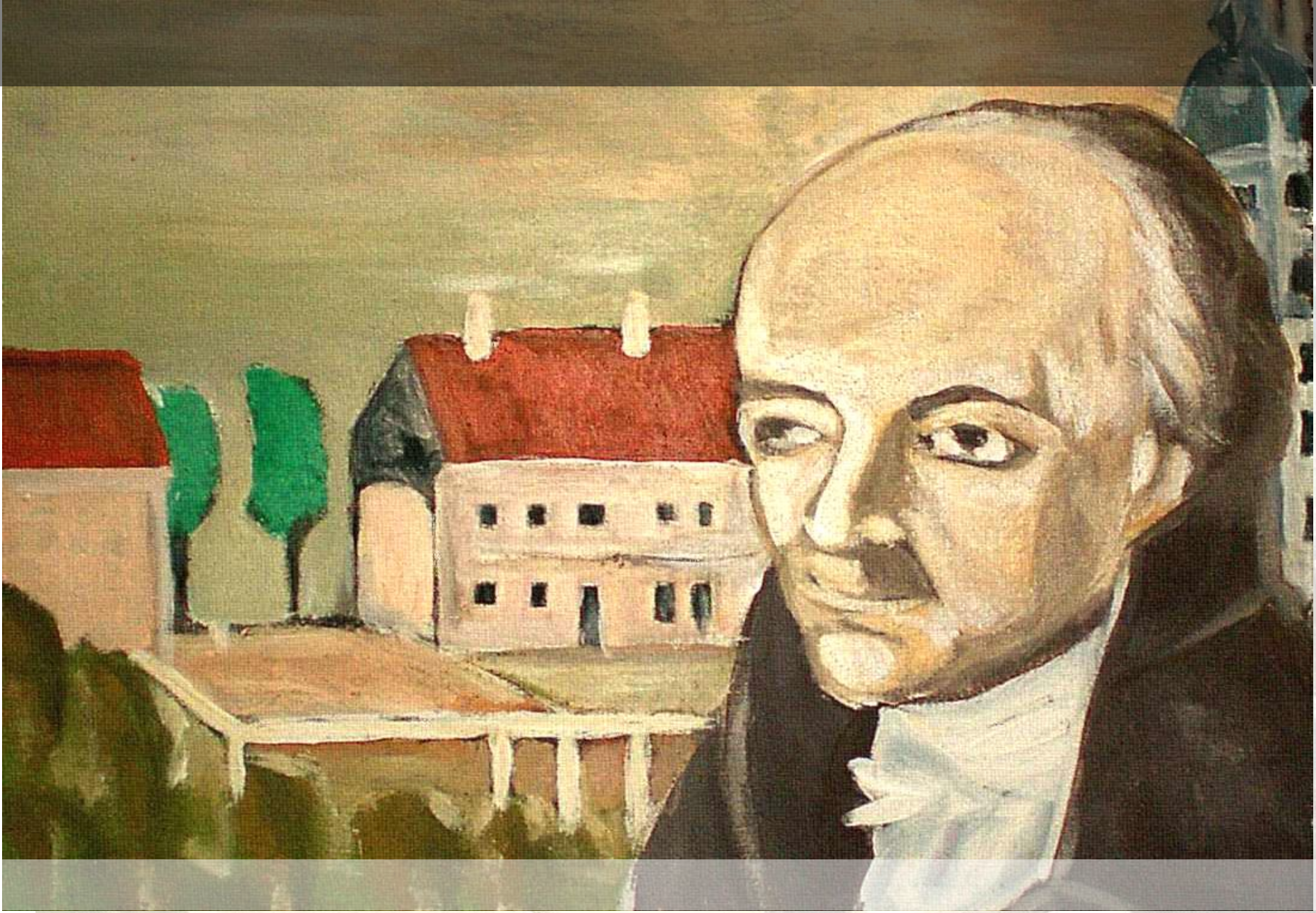

Abb. 44 / 67 | Christoph Wieland (1733-1813) Erfurt, Weltportrait, Gelehrter, Wegbereiter Deutscher Klassik, Prosadichter der Aufklärung (Rokoko), Übersetzer (u. a. Dramen W. Shakespeares), Acryl/Oel und Pastell auf Leinwand, 30 x 35 cm, 2014

© Copyright 2014 Ries, Apotheus, Germany | Rieschen´s Sammlung siehe unter http://rieschen.eu (Archiv IX)